

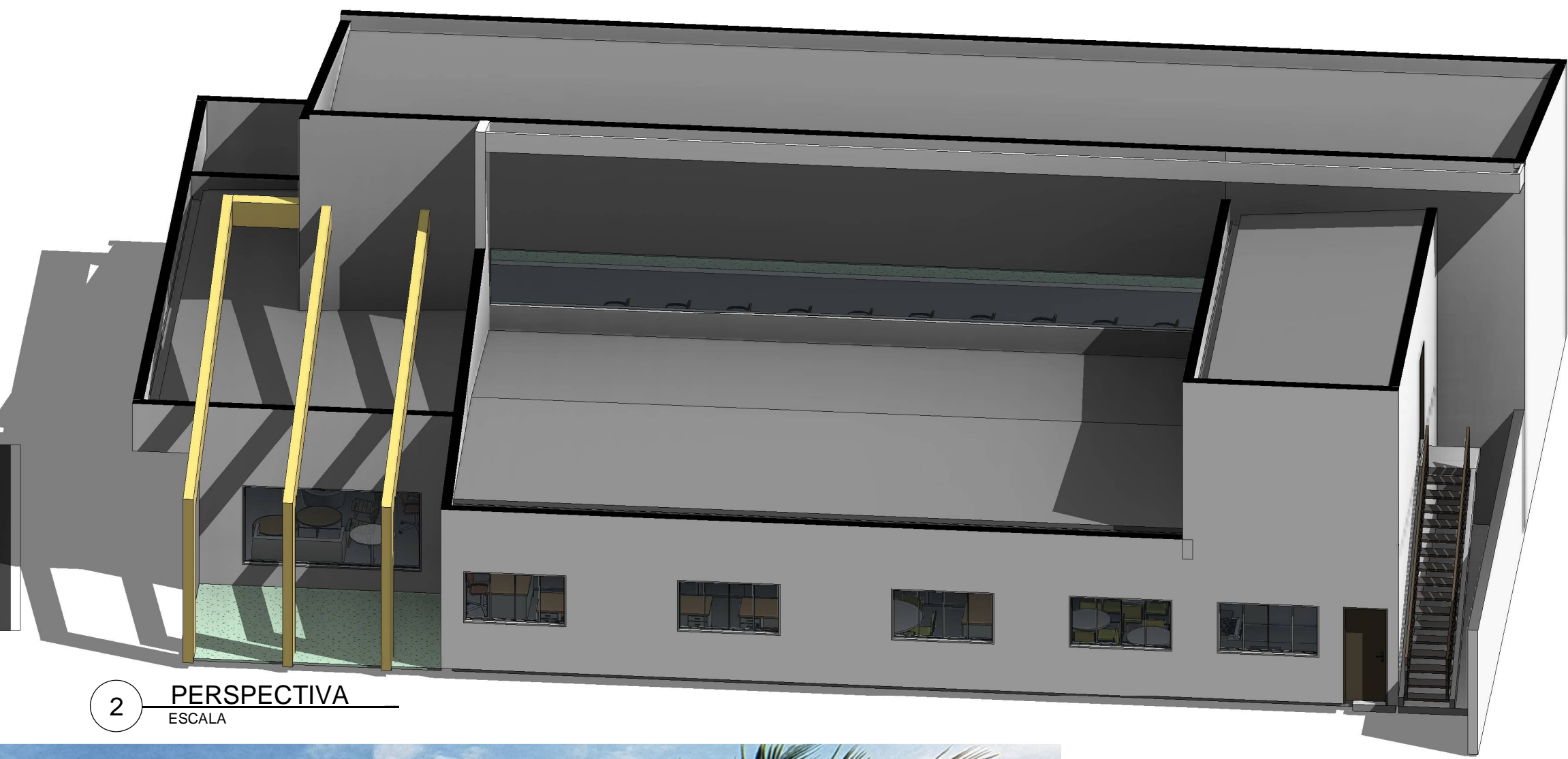

1 PERSPECTIVA  
ESCALA



2 PERSPECTIVA  
ESCALA



PROJETO	ARQUITETÔNICO	
DIVISÃO	OCUPAÇÃO/DESCRIÇÃO	
C-2	Edificação Comercial PREVIJAN	
CONTRATANTE	Instituto de Previdência dos Serviços Públicos do Município de Janaúba - PREVIJAN	
ENDEREÇO/CONTRATANTE	Rua Jaime Macedo de Moura, Padre Eustáquio, Janaúba MG	RRT - CAU MG - Gr Code
ENDEREÇO/BRA	Rua Jaime Macedo de Moura, Padre Eustáquio, Janaúba MG	nº
RESP. TÉCNICO	Cláudio Henrique Diniz Castro	DATA 09/10/2020
ARQUITETO & URBANISTA	CAU A-35.918-1	ARQUIVO
CONTEÚDO		
IMAGENS E PERSPECTIVAS		
INSCRIÇÃO CADASTRAL		
LOCALIZAÇÃO RESIDENCIAL	ZONA 07	MODELO
QUADRA 001	LOTE 05	
A. TERRENO 600m²	A. CONSTRUÍDA TOTAL 414m²	1º PAVIMENTO 417m²
	A. PERMEÁVEL 414m²	m²
	TX. OCUPAÇÃO %	COEF. APROV. %
		
<b>Prof. Me. CLÁUDIO DINIZ</b> ARQUITETO E URBANISTA ESPECIALISTA AMBIENTAL ENGENHEIRO DE SEGURANÇA MESTRE EM ENGENHARIA		
ENDEREÇO: Av. Marechal Deodoro, N°: 266 - Sala 03 - Centro, Janaúba - MG - 394400-000 CONTATO: (38) 3821-1094, (38) 9109-7377 claudio@claudiodinizarquitetura.com.br		
REVISÃO	FORMATO	PRANCHA
09/10/2020	DETALHAMENTO ESCADA	
JEZU, UFAM TOBIE	DIREITOS AUTORAIS RESERVADOS	